

FOCUS DEMOGRAFICO PENSIONISTICO DEGLI OVER 65 PER LE ZONE DELLA PROVINCIA DI TREVISO



Dati ISTAT 2023 E DATI INPS OSSERVATORIO SULLE PENSIONI 2022
A cura di Anna Rita Contessotto -Ufficio Studi SPI CGIL Treviso - Dipartimento Contrattazione Sociale

Premessa

- Il presente lavoro ha l'obiettivo di fotografare le dinamiche demografiche della popolazione anziana nel territorio trevigiano per individuare potenzialità e criticità dei processi socio-economici che richiedono ad una comunità molte strategie, capacità di proattività e resilienza.
- Il ricambio demografico ridotto al minimo e l'assente slancio riproduttivo è un fenomeno oramai strutturale che vede il territorio in un inverno demografico da troppo tempo.
- **Nel dibattito politico pubblico c'è un'assenza di progettualità e di messa in campo di azioni per invertire questa tendenza**

Dal punto di vista socio-economico, un'analisi delle pensioni funge da cartina tornasole per tutti quegli aspetti che riguardano il benessere economico della popolazione anziana, la qualità e il benessere dell'invecchiamento rispetto al reddito da pensione. Si è scelto di dare una lettura attraverso i confini geografici delle zone per individuare delle differenze tra i territori.

La suddivisione delle pensioni in pubbliche e private, e la scomposizione in varie tipologie è fedele al database dell'osservatorio Inps.

Nota Metodologica

L'oggetto dell'analisi sono i 94 comuni della provincia di Treviso in relazione ai principali indicatori demografici di struttura della popolazione utili a capire come si compone e quali sono le dinamiche di equilibrio e ricambio generazionale sia a livello provinciale che comunale.

Il quadro del campione di popolazione degli over 65 è costruito in modo da dare uno spaccato di come si caratterizzano le varie fasce d'età nella dimensione degli anziani ed è così suddiviso:

- 65-69
- 70-74
- 75-79
- 80-84
- >85

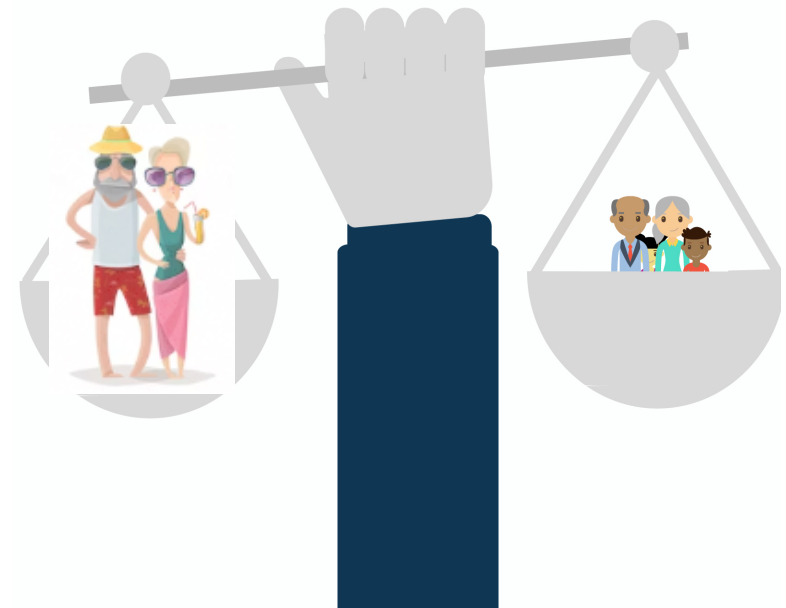

Nota Metodologica

Per quanto riguarda i dati sulle pensioni si considerano quelli relativi alle private e pubbliche estratti dall'Osservatorio INPS, beneficiari del trattamento pensionistico, per l'anno 2022.

Le tavole sono suddivise per zona, per comune e per tipologia di pensione.

Un ultimo elemento che arricchisce il quadro dell'indagine riguarda l'indice di ricambio della popolazione attiva (15-64 anni) che aiuta a capire quanto sia dinamico il mercato del lavoro da un punto di vista del ricambio generazionale. Il dato, in questo caso è a livello provinciale.



Uno spaccato sulla fascia 15-64:

l'Indice di ricambio della popolazione attiva

- Rappresenta il rapporto tra la fascia di popolazione che sta per andare in pensione (60-64 anni) e quella che sta per entrare nel mondo del lavoro (15-19 anni). La popolazione attiva è tanto più giovane quanto più l'indicatore è minore di 100.
- *Nella Provincia di Treviso l'indice è al 146% e significa che la popolazione attiva ha un'età molto avanzata.*
- *A riprova di questo esito è che tra i 47 e 57 anni figura il maggior numero di persone in età lavorativa.*



47	14551
48	14324
49	14387
50	14789
51	14784
52	15040
53	14656
54	14916
55	14983
56	15064
57	14879

TOTALE : 162.373

Intervallo di età

Numero di soggetti

Gli esiti della denatalità sono dirompenti: l'alto tasso anzianità della forza lavoro ha effetti di lunga durata negativi in termini di attrattività del territorio:

- Minore ricambio generazionale, staticità, carenza di manodopera
- Minore propensione al rischio e innovazione (digitalizzazione) al livello imprenditoriale (spirito di conservazione e cristallizzazione dei processi)
- Caduta di competitività del tessuto economico della società

SERIE STORICA OVER 65

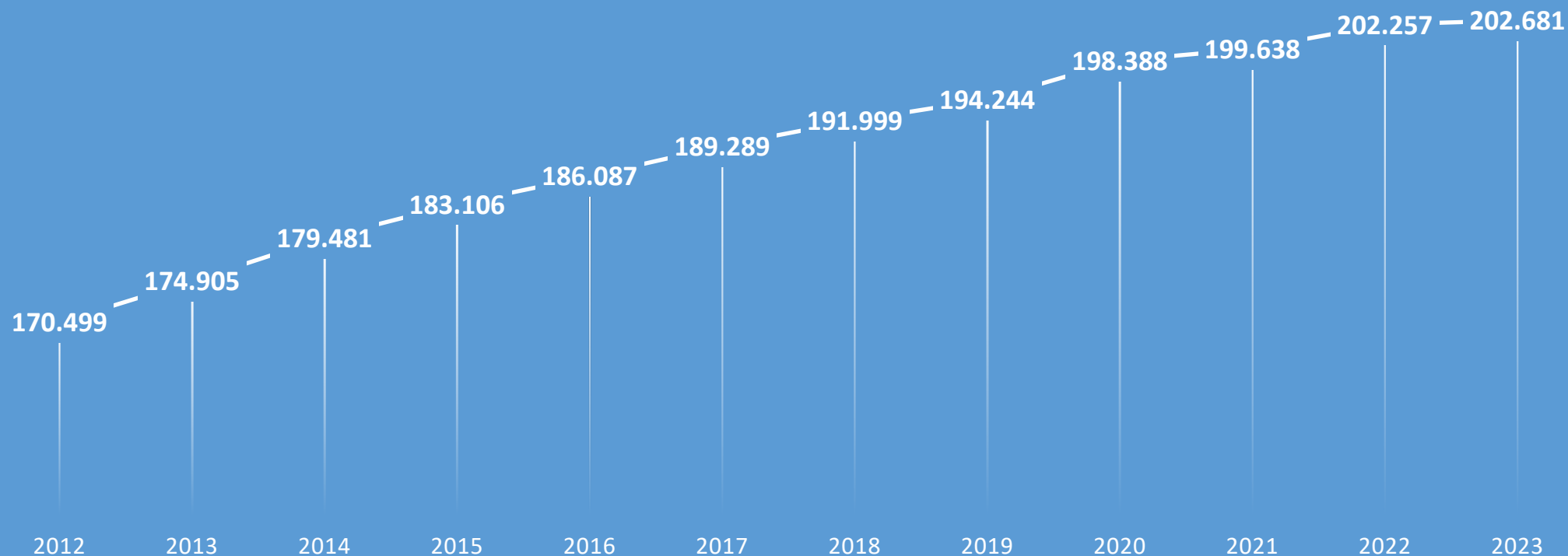

19%
IN 10 ANNI

FASCIA DI POPOLAZIONE PIU' ESPOSTA AL RISCHIO DI CRONICITA' NELLA MALATTIA E NON AUTOSUFFICIENZA CON MAGGIORE BISOGNO SOCIO-SANITARIO COMPLESSO.

E' ANCHE LA FASCIA CHE DETERMINA LA TENUTA DEL WELFARE FAMILIARE E DELLA RETE PARENTALE, MA CHE HA PIU' DIFFICOLTA' DI REAZIONE ALLA VELOCITA' DEI PROCESSI SOCIALI SCATENATI DALLA PANDEMIA

RIEPILOGO PROVINCIALE



TOTALE CLASSI DI ETA' NELLA PROVINCIA	65-69		70-74		75-79		80-84		>85		TOTALE M+F
	MASCHI	FEMMINE	MASCHI	FEMMINE	MASCHI	FEMMINE	MASCHI	FEMMINE	MASCHI	FEMMINE	
	25.481	26.691	22.542	24.329	18.672	22.114	14.324	18.844	10.075	19.609	

TOTALI PROVINCIALI	MASCHI	91.094
	FEMMINE	111.587
TOTALE		202.681



POP. TOTALE 877.890
INCID. POP. ANZIANA 23%

INCIDENZA DELLE FASCE DI ETA' NEGLI OVER 65

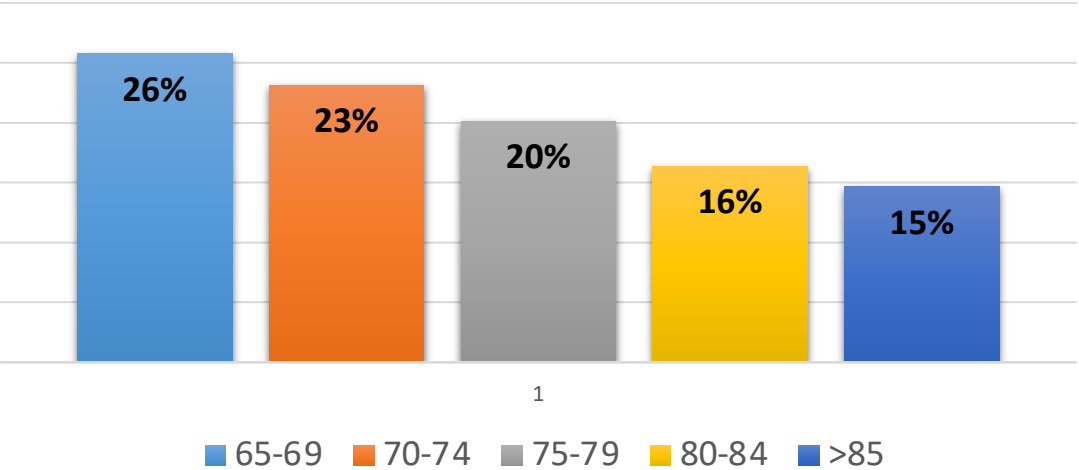

TOTALE CLASSI DI ETA' NELLA PROVINCIA				
65-69	70-74	75-79	80-84	>85
52.172	46.871	40.786	33.168	29.684

LE FASCE DI ETA' PRE E POST PANDEMIA: ANNI 2019-2023



CLASSI DI ETA'	65-69		70-74		75-79		80-84		>85	
ZONE	2019	2023	2019	2023	2019	2023	2019	2023	2019	2023
CASTELFRANCO	7.442	8.209	6.395	7.289	5.584	5.919	4.428	4.725	3.266	3.932
CONEGLIANO	9.382	9.219	8.859	8.333	7.913	7.510	6.863	6.181	5.356	5.773
MONTEBELLUNA	6.055	6.391	5.471	5.802	4.665	4.903	4.011	3.999	2.973	3.492
ODERZO	4.327	4.813	3.982	4.238	3.387	3.636	2.935	3.015	2.297	2.739
TREVISO NORD	6.741	7.189	6.241	6.409	5.094	5.548	4.238	4.290	2.736	3.521
TREVISO SUD	11.919	12.624	11.431	11.453	9.941	10.258	8.949	8.392	6.671	7.842
VITTORIO VENETO	3.532	3.727	3.384	3.347	2.986	3.012	2.642	2.566	2.148	2.385
TOTALE	49.398	52.172	45.763	46.871	39.570	40.786	34.066	33.168	25.447	29.684

TOTALE 2019	195.052	PRE-PANDEMIA
TOTALE 2023	202.681	POST PANDEMIA

+ 8.437 anziani in 4 anni



PENSIONI PRIVATE: VALORI MEDI PER ZONA (EURO)

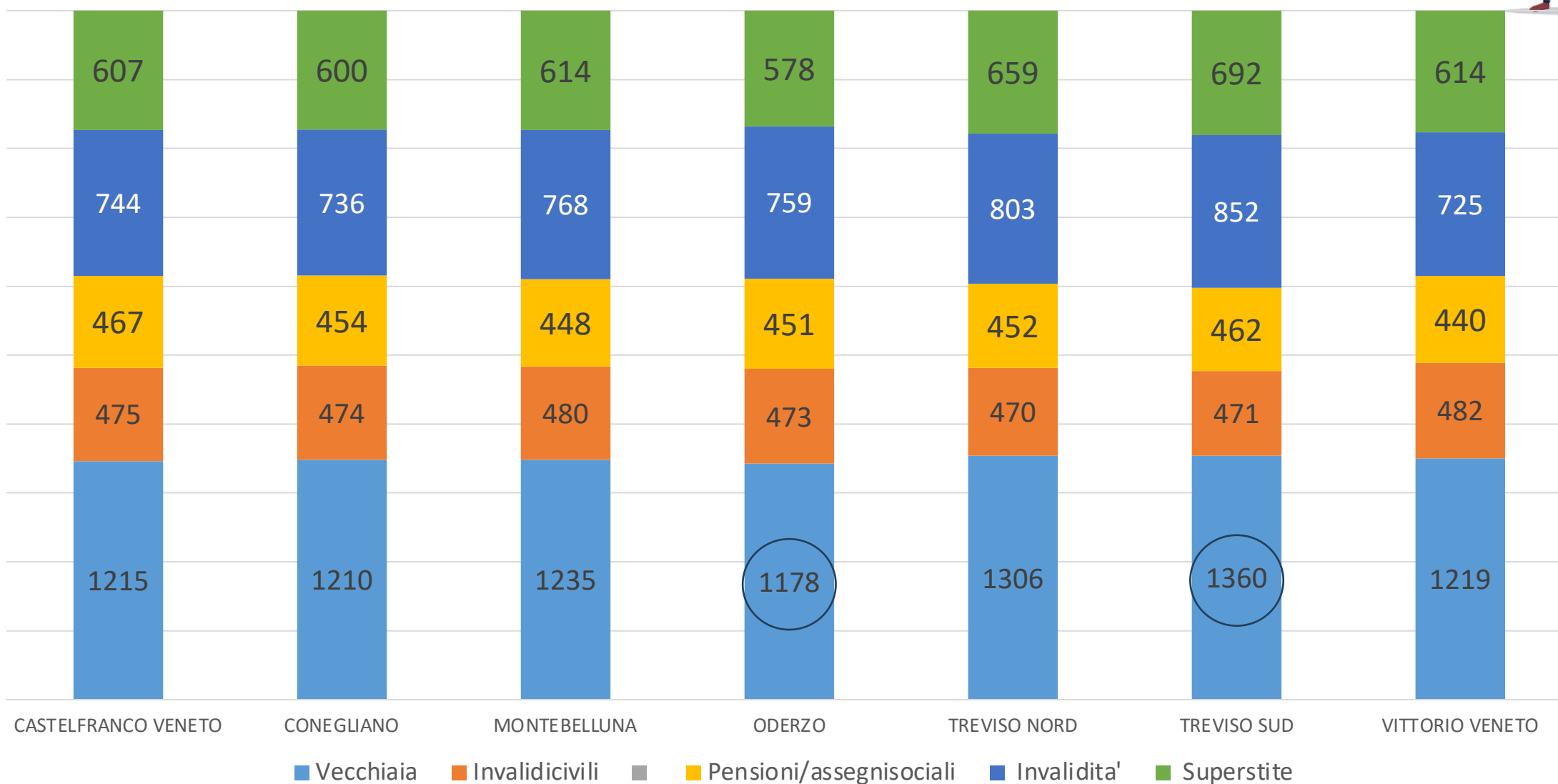

Gli importi riportati si riferiscono a valori medi mensili delle pensioni private, aggiornamento 2022.

PENSIONI PUBBLICHE – VAL. MEDI PER ZONA (EURO)

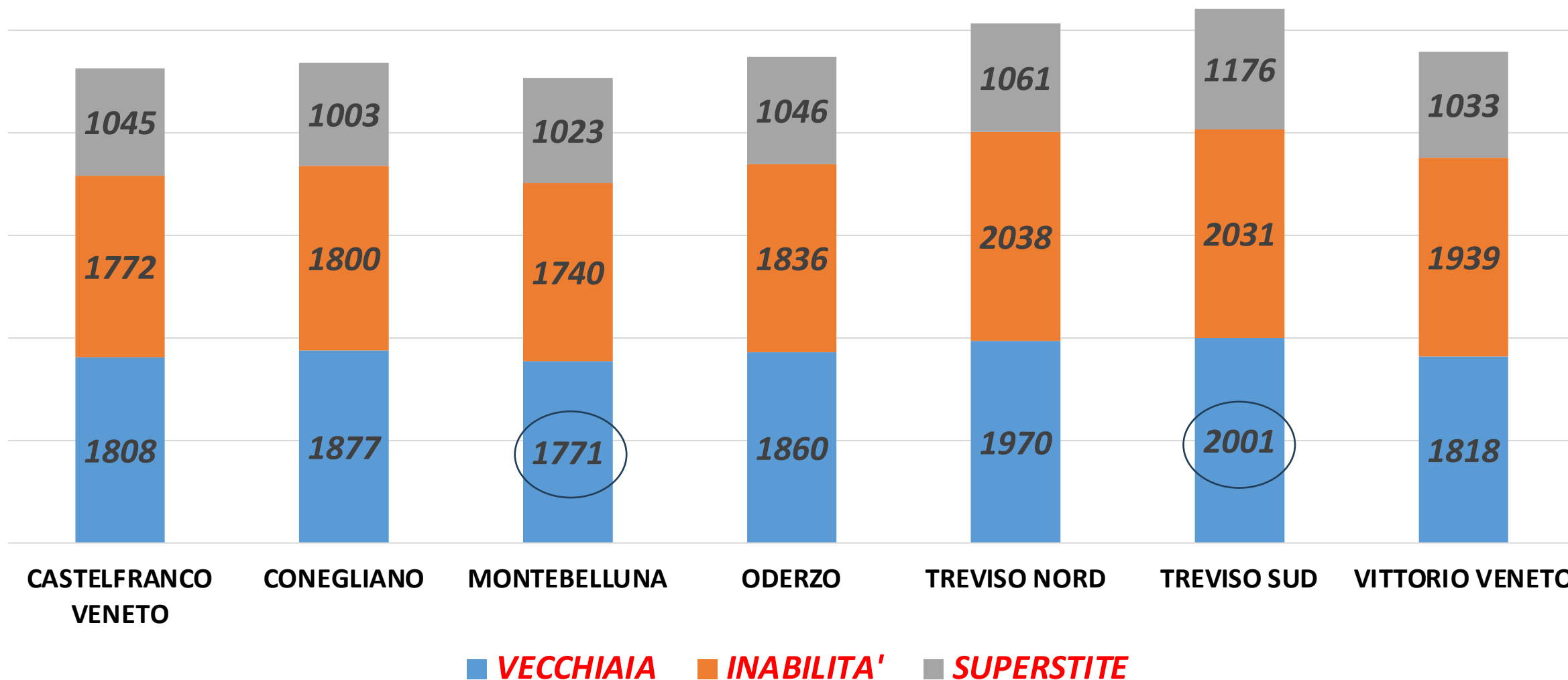

PENSIONI PUBBLICHE E PRIVATE 2022 NELLA PROVINCIA DI TREVISO



AGGIORNAMENTO 2022

Vecchiaia		Invalidita'		Superstite		Pensioni/assegnisociali		Invalidicivili		Totale	
Numero Pensioni	Importo medio mensile	Numero Pensioni	Importo medio mensile	Numero Pensioni	Importo medio mensile	Numero Pensioni	Importo medio mensile	Numero Pensioni	Importo medio mensile	Numero Pensioni	Importo medio mensile
162.707	1.283,82	4.569	787,57	50.099	653,93	4.486	468,72	30.380	476,65	252.241	1.038

Fonte: dati OSSERVATORIO INPS - BENEFICIARI

AGGIORNAMENTO 2022

Vecchiaia		Inabilita'		Superstite		Totale	
Numero pensioni	Importo medio mensile	Numero pensioni	Importo medio mensile	Numero pensioni	Importo medio mensile	Numero pensioni	Importo medio mensile
27.357	2.034	1.970	1.914	6.419	1.147	35.746	1.868

Fonte: dati OSSERVATORIO INPS - BENEFICIARI

Il grafico rappresenta il totale delle **pensioni private e pubbliche** per zona nell'anno 2022

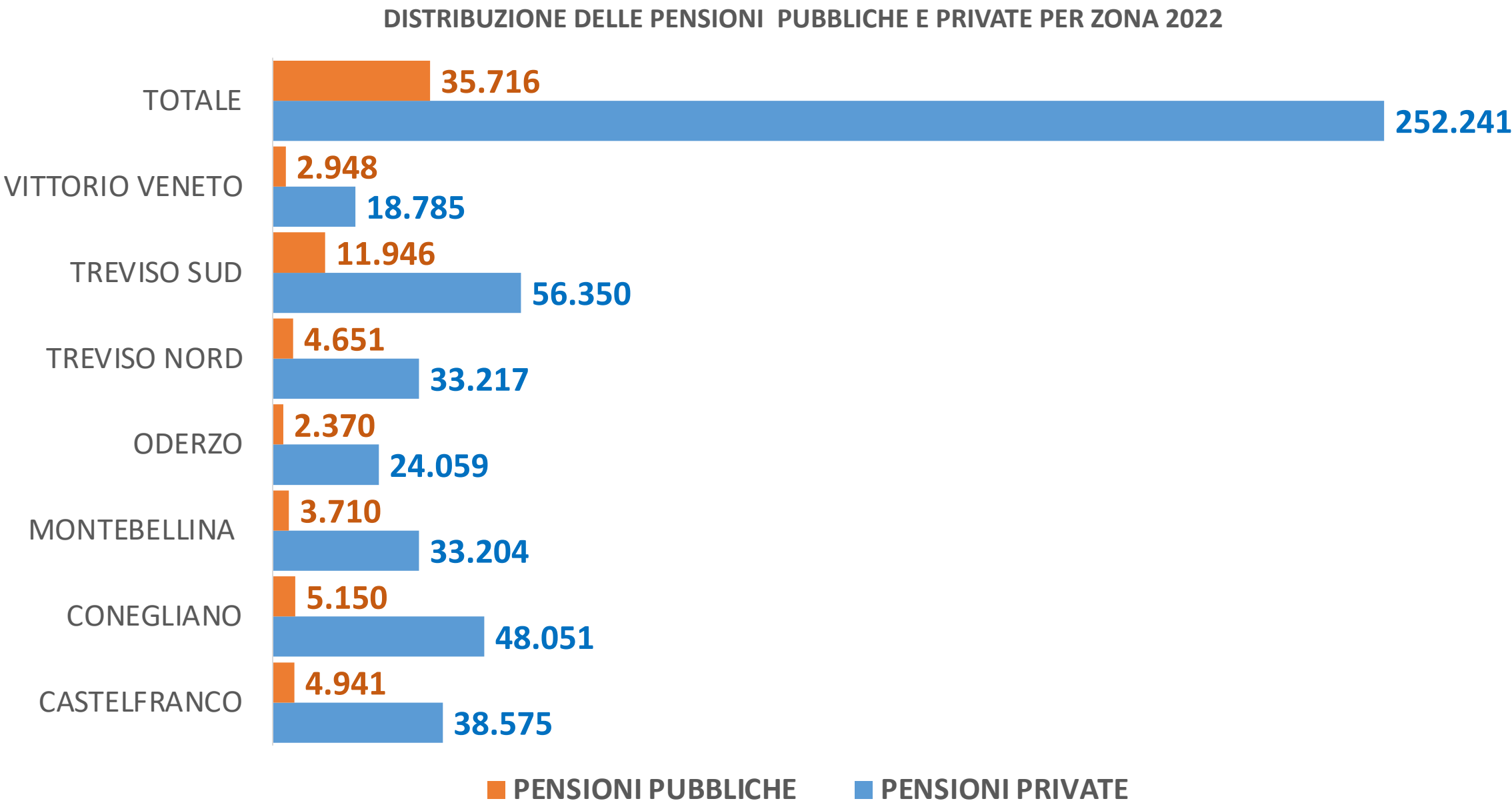

RIFLESSIONI CONCLUSIVE DAL PUNTO DI VISTA DEMOGRAFICO

GENERI A CONFRONTO NELLA POPOLAZIONE OVER 65

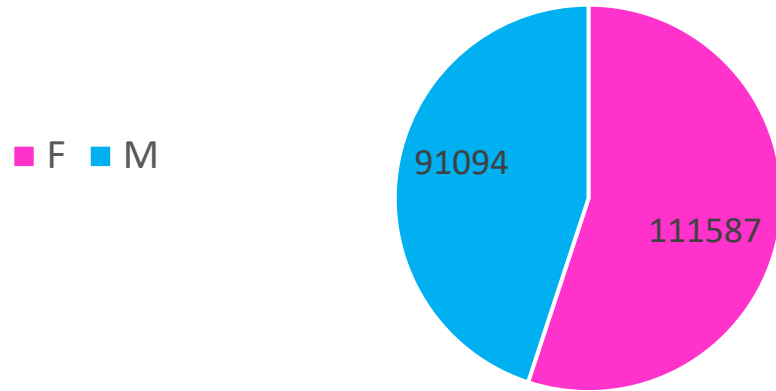

ZONA CON LA PIU' ALTA PRESENZA DI ANZIANE

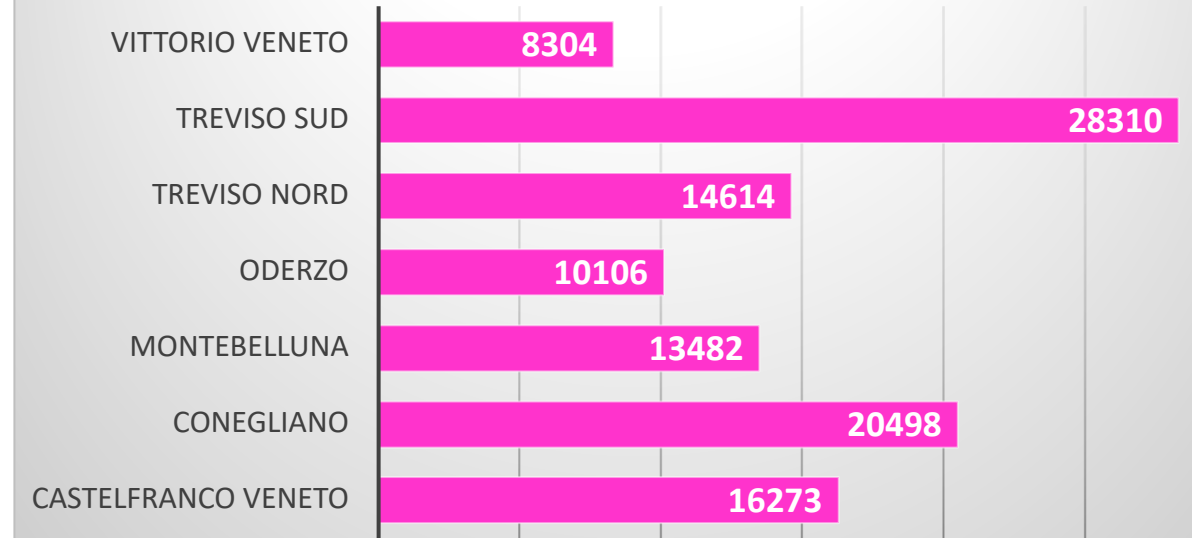

DISTIBUZIONE DEL GENERE FEMMINILE PER LE CLASSI DI ETÀ

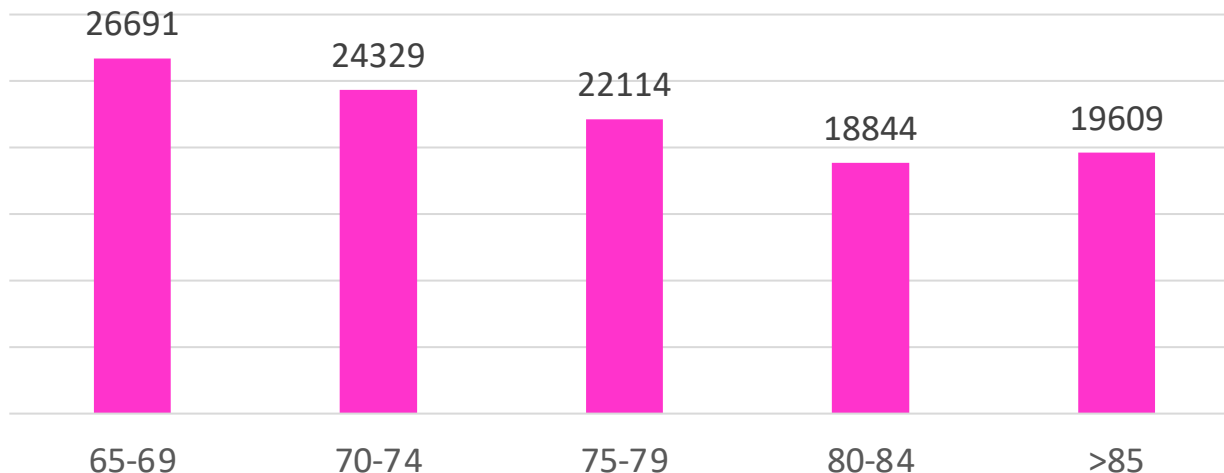

La provincia di Treviso si caratterizza per una presenza sempre più consistente di anziani (over 65) e in 10 anni aumentano del 19% da 170.499 del 2012 a 202.681 del 2023.

- E' una fotografia tutta al femminile dato che le donne sono la maggioranza con 111.587 unità.
- La fascia di età con maggiore densità è quella compresa tra 65-69 anni

RIFLESSIONI CONCLUSIVE SULLE PENSIONI PUBBLICHE E PRIVATE



- Una prima considerazione riguarda la distribuzione delle pensioni tra pubbliche e private, dove le prime sono nettamente inferiori alle seconde dal punto di vista numerico 35.716 a fronte di 252.241
- Per quanto concerne le **pensioni private** emergono differenze economiche consistenti tra una zona e l'altra: nella cintura che comprende Treviso Nord e Treviso Sud si registrano i valori medi più alti, anche di 150 euro in più rispetto alla zona di Oderzo e Conegliano.
- Per le pensioni di invalidità si riscontrano le medesime differenze, mentre per gli assegni sociali, invalidi civili e superstiti non vi sono grandi scostamenti nel territorio provinciale
- Va considerato che un pensionato può essere titolare anche di altre pensioni aggiuntive (reversibilità, invalidità, accompagnatoria).

RIFLESSIONI CONCLUSIVE SULLE PENSIONI PUBBLICHE E PRIVATE

- Per le **pensioni pubbliche**: sono più alte di quelle private in quanto i contratti per i dipendenti pubblici sono con retribuzioni superiori rispetto alla moltitudine dei contratti dei dipendenti privati.
- Le carriere lavorative nel pubblico sono continuative e garantiscono una progressione delle retribuzioni, mentre nel privato c'è più precarietà e lavoro discontinuo, in particolare per le donne.
- Per i pensionati del pubblico è prevista l'adesione al fondo credito Gestione Unitaria Prestazioni Creditizie e Sociali
- Va considerato che un pensionato può essere titolare anche di altre pensioni aggiuntive (reversibilità, invalidità, accompagnatoria).



APPENDICE

- TAVOLE DELLE PENSIONI PRIVATE PER ZONA
- TAVOLE DELLE PENSIONI PUBBLICHE PER ZONA
- DEMOGRAFIA OVER 65 PER ZONA

Popolazione over 65 suddivisa per classi di età e per genere
Comuni della zona di Castelfranco



	65-69		70-74		75-79		80-84		>85	
CASTELFRANCO VENETO	MASCHI	FEMMINE	MASCHI	FEMMINE	MASCHI	FEMMINE	MASCHI	FEMMINE	MASCHI	FEMMINE
Altivole	179	193	191	180	120	130	75	132	64	108
Asolo	265	238	212	199	146	184	137	144	72	149
Borso del Grappa	167	173	163	141	104	118	68	79	52	91
Castelcucco	59	66	56	53	40	71	25	51	15	38
Castelfranco Veneto	969	1047	817	978	719	956	611	788	370	749
Castello di Godego	212	223	195	200	144	156	104	101	65	124
Cavaso del Tomba	87	80	83	85	62	61	45	69	25	76
Fonte	150	165	156	155	132	160	81	97	63	93
Loria	247	246	219	194	158	156	104	151	73	121
Maser	163	190	157	136	132	139	84	98	55	121
Monfumo	43	51	56	39	38	34	27	39	10	24
Pieve del Grappa	191	175	168	167	112	170	118	168	76	195
Possagno	65	65	62	60	34	50	36	48	25	55
Resana	250	262	202	202	150	169	109	134	82	132
Riese Pio X	344	328	284	269	183	212	131	154	65	156
San Zenone degli Ezzelini	201	184	196	175	122	138	89	108	48	104
Vedelago	482	449	422	417	294	325	243	277	151	285
Totale complessivo	4074	4135	3639	3650	2690	3229	2087	2638	1311	2621

TOTALE PER LA ZONA

	65-69	70-74	75-79	80-84	>85
CASTELFRANCO VENETO	8209	7289	5919	4725	3932

TOTALE OVER 65 LA ZONA 30.074



Complesso delle pensioni PRIVATE vigenti per residenza del titolare 2022



	Vecchiaia		Invalidita'		Superstite		Pensioni/assegnisociali		Invalidicivili		Totale	
COMUNI CASTELFRANCO	N° Pensioni	Imp. Med. mese	N° Pensioni	Imp. Med. mese	N° Pensioni	Imp. Med. mese	N° Pensioni	Imp. Med. mese	N° Pensioni	Imp. Med. mese	N° Pensioni	Imp. Med. mese
ALTIVOLE	1.269	1.195	47	738	354	559	25	440	264	479	1.959	963
ASOLO	1.461	1.251	57	896	375	589	38	518	311	477	2.242	1.012
BORSO DEL GRAPPA	978	1.285	31	670	271	630	25	487	194	474	1.499	1.035
CASTELCUCCO	382	1.170	9	663	120	595	7	489	82	488	600	946
CASTELFRANCO VENETO	5.764	1.323	162	812	1.913	696	178	486	1.295	489	9.312	1.053
CASTELLO DI GODEGO	1.259	1.274	36	1.031	371	597	40	470	261	475	1.967	1.019
CAVASO DEL TOMBA	589	1.155	27	749	161	594	12	507	117	488	906	948
FORTE	1.026	1.238	27	658	301	637	30	453	199	480	1.583	1.003
LORIA	1.482	1.182	53	749	428	593	44	422	314	475	2.321	954
MASER	1.220	1.241	33	768	295	572	27	433	164	478	1.739	1.034
MONFUMO	293	1.137	7	583	91	597	12	443	47	440	450	928
PIEVE DEL GRAPPA	1.184	1.115	38	645	381	591	54	513	291	492	1.948	893
POSSAGNO	351	1.184	10	729	120	672	18	520	79	474	578	952
RESANA	1.475	1.239	49	645	457	603	37	432	305	465	2.323	987
RIESE PIO X	1.797	1.235	57	793	534	597	46	443	416	471	2.850	982
SAN ZENONE DEGLI EZZELINI	1.262	1.206	39	886	324	600	39	450	249	459	1.913	984
VEDELAGO	2.847	1.226	83	631	820	601	71	432	564	479	4.385	989
TOTALE	24.639		765		7.316		703		5.152		38.575	

Fonte: Osservatorio Inps

Complesso delle pensioni PUBBLICHE vigenti per residenza del titolare 2022



CASTELFRANCO VENETO		Vecchiaia		Inabilita'		Superstite		Totale	
COMUNI	N° pensioni	Imp. medio mensile	N°pensioni	Imp. medio mensile	N° pensioni	Imp. medio mensile	N° pensioni	Imp. medio mensile	
ALTIVOLE	136	1.730	6	1.502	22	1.128	164	1.641	
ASOLO	239	1.779	26	1.732	56	919	321	1.625	
BORSO DEL GRAPPA	117	2.137	9	1.569	26	1.052	152	1.918	
CASTELCUCCO	56	1.909	*	2.348	13	1.160	71	1.784	
CASTELFRANCO VENETO	1.553	2.052	101	1.671	330	1.168	1.984	1.886	
CASTELLO DI GODEGO	172	1.755	13	1.575	39	926	224	1.600	
CAVASO DEL TOMBA	56	1.726	3	1.910	17	1.368	76	1.653	
FONTE	103	1.725	7	1.736	27	1.079	137	1.598	
LORIA	136	1.820	10	1.765	18	994	164	1.726	
MASER	86	1.408	5	938	19	847	110	1.289	
MONFUMO	57	1.982	4	1.932	9	941	70	1.845	
PIEVE DEL GRAPPA	213	1.783	16	1.898	50	1.175	279	1.680	
POSSAGNO	74	1.795	4	1.422	8	1.121	86	1.715	
RESANA	177	1.890	6	2.575	28	918	211	1.780	
RIESE PIO X	272	1.743	16	1.510	40	1.048	328	1.647	
SAN ZENONE DEGLI EZZELINI	85	1.739	11	1.761	21	915	117	1.593	
VEDELAGO	355	1.771	34	2.285	58	1.003	447	1.710	
TOTALE	3887		271		781		4941		

Fonte: Osservatorio Inps



Popolazione over 65 suddivisa per classi di età e per genere

Comuni della zona di Conegliano



CONEGLIANO

	65-69		70-74		75-79		80-84		>85	
	MASCHI	FEMMINE	MASCHI	FEMMINE	MASCHI	FEMMINE	MASCHI	FEMMINE	MASCHI	FEMMINE
Cison di Valmarino	81	77	57	67	56	70	57	64	38	47
Codogne'	166	180	166	130	98	117	92	113	71	124
Conegliano	976	1142	899	1084	806	1089	635	1002	549	1010
Farra di Soligo	250	250	203	251	179	215	143	169	108	187
Follina	108	115	117	105	85	116	60	67	47	94
Gaiarine	178	205	208	203	168	172	117	125	75	152
Godega di Sant'Urbano	192	178	151	145	135	174	108	146	74	173
Mareno di Piave	291	263	233	233	174	241	146	181	104	172
Miane	96	108	103	111	71	90	68	78	35	76
Moriago della Battaglia	91	80	59	68	52	71	56	52	27	59
Orsago	109	119	113	110	87	100	73	92	57	96
Pieve di Soligo	319	337	256	280	224	275	181	260	141	263
Refrontolo	65	57	54	45	30	53	26	30	24	49
San Fior	187	195	175	181	140	170	104	136	66	153
San Pietro di Feletto	168	173	146	176	147	140	88	127	71	135
San Vendemiano	272	286	244	263	204	234	181	212	130	254
Santa Lucia di Piave	259	234	203	211	147	204	133	170	107	206
Sernaglia della Battaglia	165	175	145	162	166	173	93	125	70	157
Susegana	338	367	303	335	266	294	190	221	114	217
Vazzola	181	186	161	177	134	143	122	138	80	161
Totale complessivo	4492	4727	3996	4337	3369	4141	2673	3508	1988	3785

TOTALE PER LA ZONA

	65-69	70-74	75-79	80-84	>85
CONEGLIANO	9219	8333	7510	6181	5773

TOTALE OVER 65 37.016



Complesso delle pensioni PRIVATE vigenti per residenza del titolare 2022



	Vecchiaia		Invalidita'		Superstite		Pensioni/assegnisociali		Invalidicivili		Totale	
COMUNI CONEGLIANO	N° Pensioni	Imp. Med. mese	N° Pensioni	Imp. Med. mese	N° Pensioni	Imp. Med. mese	N° Pensioni	Imp. Med. mese	N° Pensioni	Imp. Med. mese	N° Pensioni	Imp. Med. mese
CISON DI VALMARINO	546	1080	22	678	184	560	16	438	97	452	865	877
CODOGNE'	1126	1212	28	696	345	567	20	402	191	473	1710	982
CONEGLIANO	6583	1297	180	737	2207	692	242	509	1292	482	10504	1041
FARRA DI SOLIGO	1774	1146	41	621	530	584	46	466	320	468	2711	937
FOLLINA	808	1117	24	713	238	576	23	493	124	489	1217	927
GAIARINE	1438	1149	33	751	419	566	38	471	189	480	2117	956
GODEGA DI SANT'URBANO	1347	1184	47	735	438	610	27	437	214	472	2073	970
MARENO DI PIAVE	1846	1287	46	694	541	618	41	411	287	461	2761	1047
MIANE	738	1130	28	635	236	591	11	528	127	463	1140	926
MORIAGO DELLA BATTAGLIA	552	1128	11	548	165	560	22	432	71	462	821	930
ORSAGO	836	1244	27	731	272	652	16	446	153	486	1304	1011
PIEVE DI SOLIGO	2146	1179	74	730	705	594	55	461	387	468	3367	953
REFRONTOLO	372	1258	10	625	136	572	10	410	51	432	579	999
SAN FIOR	1342	1249	33	780	414	576	43	429	219	485	2051	1007
SAN PIETRO DI FELETTTO	1101	1262	34	1034	319	590	16	472	157	504	1627	1045
SAN VENDEMIANO	1992	1318	61	922	593	640	33	456	353	489	3032	1071
SANTA LUCIA DI PIAVE	1645	1261	52	733	524	637	52	450	301	486	2574	1016
SERNAGLIA DELLA BATTAGLIA	1302	1179	35	769	414	564	27	456	199	483	1977	963
SUSEGANA	2402	1318	69	820	698	655	47	442	355	470	3571	1083
VAZZOLA	1332	1193	37	778	406	592	25	468	250	468	2050	970
TOTALE	31228		892		9784		810		5337		48051	

Fonte: Osservatorio Inps

Complesso delle pensioni PUBBLICHE vigenti per residenza del titolare 2022



CONEGLIANO	Vecchiaia		Inabilita'		Superstite		Totale	
	N° pensioni	Imp. medio mensile	N° pensioni	Imp. medio mensile	N° pensioni	Imp. medio mensile	N° pensioni	Imp. medio mensile
COMUNI								
CISON DI VALMARINO	72	2.057	7	1.576	12	945	91	1.873
CODOGNE'	81	1.716	3	1.802	17	842	101	1.572
CONEGLIANO	1.665	2.174	120	1.920	387	1.202	2.172	1.987
FARRA DI SOLIGO	195	1.745	8	1.365	31	1.013	234	1.635
FOLLINA	94	1.949	10	1.912	24	1.125	128	1.792
GAJARINE	94	1.866	5	1.557	22	1.019	121	1.699
GODEGA DI SANT'URBANO	101	1.845	11	2.408	16	932	128	1.779
MARENO DI PIAVE	158	1.740	6	2.156	21	1.004	185	1.670
MIANE	86	1.663	6	1.451	14	866	106	1.546
MORIAGO DELLA BATTAGLIA	39	1.653	*	2.302	7	861	48	1.564
ORSAGO	77	1.848	4	2.026	11	800	92	1.731
PIEVE DI SOLIGO	265	1.969	16	1.503	42	957	323	1.814
REFRONTOLO	29	2.163	3	1.485	6	1.425	38	1.993
SAN FIOR	100	1.762	11	1.588	24	1.021	135	1.616
SAN PIETRO DI FELETTO	183	2.003	11	1.540	41	1.002	235	1.806
SAN VENDEMIANO	239	1.819	13	2.123	38	901	290	1.712
SANTA LUCIA DI PIAVE	172	1.914	17	1.669	33	1.011	222	1.761
SERNAGLIA DELLA BATTAGLIA	90	1.846	6	1.554	17	1.115	113	1.720
SUSEGANA	213	1.952	11	2.507	49	967	273	1.797
VAZZOLA	94	1.850	6	1.562	15	1.044	115	1.730
TOTALE	4047		274		827		5150	

Popolazione over 65 suddivisa per classi di età e per genere

Comuni della zona di VITTORIO VENETO

	65-69		70-74		75-79		80-84		>85	
VITTORIO VENETO	MASCHI	FEMMINE	MASCHI	FEMMINE	MASCHI	FEMMINE	MASCHI	FEMMINE	MASCHI	FEMMINE
Cappella Maggiore	144	137	127	151	134	120	85	106	67	121
Colle Umberto	174	166	127	135	117	121	85	122	62	103
Cordignano	216	195	173	197	154	191	125	156	84	171
Fregona	109	102	89	83	78	82	45	64	37	71
Revine Lago	73	66	69	61	58	63	38	43	18	46
Sarmede	108	95	93	89	58	69	54	62	35	77
Tarzo	138	148	117	125	101	112	81	120	70	149
Vittorio Veneto	897	959	817	894	688	866	565	815	423	851
Totale complessivo	1859	1868	1612	1735	1388	1624	1078	1488	796	1589

TOTALE PER LA ZONA

	65-69	70-74	75-79	80-84	>85
VITTORIO VENETO	3727	3347	3012	2566	2385

TOTALE OVER 65 15.037

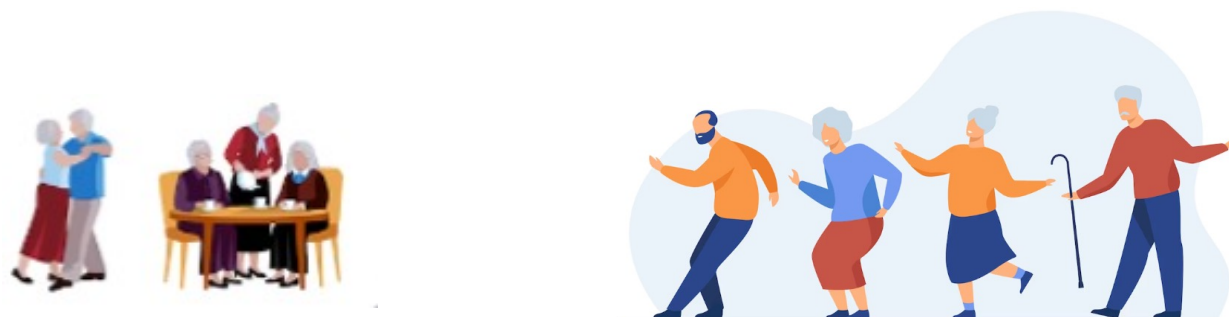

Complesso delle pensioni PRIVATE vigenti per residenza del titolare 2022



	Vecchiaia		Invalidita'		Superstite		Pensioni/assegnisociali		Invalidicivili		Totale	
COMUNI VITTORIO VENETO	N° Pensioni	ImP. Mese	N° Pensioni	ImP. Mese	N° Pensioni	ImP. Mese	N° Pensioni	ImP. Mese	N° Pensioni	ImP. Mese	N° Pensioni	ImP. Mese
CAPELLA MAGGIORE	988	1263	31	677	296	641	24	458	183	484	1522	1024
COLLE UMBERTO	1059	1301	36	742	331	639	24	435	144	473	1594	1063
CORDIGNANO	1482	1234	58	657	453	626	35	416	255	488	2283	1003
FREGONA	613	1233	21	655	211	582	16	458	122	480	983	975
REVINE LAGO	446	1205	22	743	148	593	14	425	78	482	708	967
SARMEDE	600	1166	27	778	182	558	15	411	110	485	934	944
TARZO	987	1104	39	762	320	596	41	449	200	489	1587	899
VITTORIO VENETO	5796	1248	181	788	1891	678	165	467	1141	476	9174	1011
TOTALE	11.971		415		3.832		334		2.233		18.785	

Fonte: Osservatorio Inps

Complesso delle pensioni PUBBLICHE vigenti per residenza del titolare 2022



	Vecchiaia		Inabilita'		Superstite		Totale	
COMUNI	N° pensioni	Imp. medio mensile	N° pensioni	Imp. medio mensile	N° pensioni	Imp. medio mensile	N° pensioni	Imp. medio mensile
CAPPELLA MAGGIORE	171	1743	12	2006	31	953	214	1643
COLLE UMBERTO	115	1727	3	2997	20	1110	138	1665
CORDIGNANO	134	1921	9	1905	26	889	169	1762
FREGONA	132	1821	13	1465	24	1233	169	1710
REVINE LAGO	59	1787	5	2378	10	931	74	1711
SARMEDE	102	1635	8	1710	17	968	127	1551
TARZO	76	1862	7	1184	23	962	106	1622
VITTORIO VENETO	1483	2047	107	1866	361	1219	1951	1884
TOTALE	2272		164		512		2948	

Fonte: Osservatorio Inps

Popolazione over 65 suddivisa per classi di età e per genere

Comuni della zona di Montebelluna

	65-69		70-74		75-79		80-84		>85	
MONTEBELLUNA	MASCHI	FEMMINE	MASCHI	FEMMINE	MASCHI	FEMMINE	MASCHI	FEMMINE	MASCHI	FEMMINE
Caerano di San Marco	226	240	226	224	148	205	118	161	74	147
Cornuda	191	191	143	154	126	140	105	137	75	173
Crocetta del Montello	188	184	173	192	138	166	92	121	52	148
Giavera del Montello	157	132	115	140	112	113	80	72	41	105
Montebelluna	896	999	780	868	655	707	484	671	334	673
Nervesa della Battaglia	196	222	179	181	165	179	136	165	91	155
Pederobba	213	229	215	233	193	175	107	134	81	147
Segusino	64	62	52	69	60	46	26	42	29	57
Trevignano	287	327	293	281	210	237	162	178	82	148
Valdobbiadene	299	314	260	297	235	259	200	289	147	303
Vidor	99	98	91	94	76	101	67	75	40	95
Volpago del Montello	293	284	255	287	223	234	153	224	97	198
Totale complessivo	3109	3282	2782	3020	2341	2562	1730	2269	1143	2349

TOTALE PER LA ZONA

	65-69	70-74	75-79	80-84	>85
MONTEBELLUNA	6391	5802	4903	3999	3492

TOTALE OVER 65

24.587



Complesso delle pensioni PRIVATE vigenti per residenza del titolare 2022



COMUNI MONTBELLUNA	Vecchiaia		Invalidita'		Superstite		Pensioni/assegnisociali		Invalidicivili		Totale	
	N° Pensioni	Imp. Med. mese	N° Pensioni	Imp. Med. mese	N° Pensioni	Imp. Med. mese	N° Pensioni	Imp. Med. mese	N° Pensioni	Imp. Med. mese	N° Pensioni	Imp. Med. mese
CAERANO DI SAN MARCO	1.648	1.266	38	848	462	646	44	441	286	461	2.478	1.036
CORNUDA	1.249	1.221	39	744	366	637	31	466	245	486	1.930	995
CROCETTA DEL MONTELLO	1.342	1.238	51	667	394	624	26	422	251	485	2.064	1.005
GIAVERA DEL MONTELLO	986	1.266	24	971	284	588	24	458	164	472	1.482	1.031
MONTEBELLUNA	5.685	1.304	160	823	1.698	673	162	453	1.153	479	8.858	1.052
NERVESIA DELLA BATTAGLIA	1.535	1.271	43	787	425	614	32	420	262	483	2.297	1.038
PEDEROBBA	1.563	1.279	40	798	433	635	35	447	281	496	2.352	1.046
SEGUSINO	523	1.257	27	656	132	578	5	506	76	498	763	1.038
TREVIGNANO	1.943	1.282	57	773	519	630	47	476	342	466	2.908	1.047
VALDOBBIADENE	2.326	1.129	60	684	764	593	70	491	450	486	3.670	919
VIDOR	779	1.096	24	624	237	554	19	378	138	482	1.197	897
VOLPAGO DEL MONTELLO	2.123	1.208	68	845	597	601	32	413	385	471	3.205	991
TOTALE	21702		631		6311		527		4033		33204	

Fonte: Osservatorio Inps

Complesso delle pensioni PUBBLICHE vigenti per residenza del titolare 2022



COMUNI	Vecchiaia		Inabilita'		Superstite		Totale	
	N° pensioni	Imp. medio mensile	N°pensioni	Imp. medio mensile	N° pensioni	Imp. medio mensile	N° pensioni	Imp. medio mensile
CAERANO DI SAN MARCO	151	1766	11	1459	25	882	187	1630
CORNUDA	172	1963	15	1852	31	1063	218	1828
CROCETTA DEL MONTELLO	134	1746	15	2177	19	1145	168	1716
GIAVERA DEL MONTELLO	105	1844	11	1579	30	1094	146	1670
MONTEBELLUNA	1074	2034	74	1564	247	1064	1395	1837
NERVESIA DELLA BATTAGLIA	128	1724	20	1616	31	897	179	1569
PEDEROBBA	196	1662	10	1785	43	1041	249	1560
SEGUSINO	31	1507	*	1978	7	960	40	1435
TREVIGNANO	220	1839	17	1587	51	979	288	1671
VALDOBBIADENE	366	1652	30	1635	70	1152	466	1576
VIDOR	73	1693	6	1496	13	1067	92	1592
VOLPAGO DEL MONTELLO	214	1821	23	2150	45	928	282	1705
TOTALE	2864		232		612		3710	

Fonte: Osservatorio Inps

Popolazione over 65 suddivisa per classi di età e per genere

Comuni della zona di Oderzo

	65-69		70-74		75-79		80-84		>85	
ODERZO	MASCHI	FEMMINE	MASCHI	FEMMINE	MASCHI	FEMMINE	MASCHI	FEMMINE	MASCHI	FEMMINE
Cessalto	95	94	78	78	75	84	38	76	50	76
Chiarano	108	98	76	103	74	80	64	55	40	60
Cimadolmo	118	111	88	90	67	81	51	58	45	83
Fontanelle	189	168	132	159	111	115	87	113	63	115
Gorgo al Monticano	126	126	117	125	99	83	63	61	33	82
Mansuè	133	138	113	115	96	107	77	89	35	83
Meduna di Livenza	68	63	61	76	64	75	56	62	28	67
Motta di Livenza	271	328	277	293	212	259	161	226	102	229
Oderzo	556	604	481	557	426	535	361	489	247	525
Ormelle	128	124	102	117	89	105	61	81	56	97
Ponte di Piave	234	266	187	190	162	170	120	142	80	153
Portobuffolè	21	29	27	17	20	18	16	14	7	16
Salgareda	181	173	165	173	116	138	100	115	67	109
San Polo di Piave	144	119	121	120	84	91	68	111	67	124
Totale complessivo	2372	2441	2025	2213	1695	1941	1323	1692	920	1819

	65-69	70-74	75-79	80-84	>85
ODERZO	4813	4238	3636	3015	2739

TOTALE OVER 65 18.441



Complesso delle pensioni PRIVATE vigenti per residenza del titolare 2022



	Vecchiaia		Invalidita'		Superstite		Pensioni/assegnisociali		Invalidicivili		Totale	
COMUNI ODERZO	N° Pensioni	ImP. Mese	N° Pensioni	ImP. Mese	N° Pensioni	ImP. Mese	N° Pensioni	ImP. Mese	N° Pensioni	ImP. Mese	N° Pensioni	ImP. Mese
CESSALTO	590	1187	28	843	215	594	24	471	137	481	994	934
CHIARANO	624	1088	18	916	182	565	25	474	132	480	981	891
CIMADOLMO	707	1152	13	672	215	582	17	344	116	471	1068	945
FONTANELLE	1186	1185	23	799	387	609	20	434	189	485	1805	975
GORGIO AL MONTICANO	859	1163	31	830	223	556	23	488	150	463	1286	956
MANSUE'	894	1149	26	650	268	548	21	424	164	479	1373	931
MEDUNA DI LIVENZA	527	1091	14	589	195	544	15	455	99	478	850	875
MOTTA DI LIVENZA	1805	1160	60	703	641	588	89	482	382	462	2977	918
ODERZO	3536	1255	77	747	1239	626	115	473	785	478	5752	991
ORMELLE	825	1164	26	663	251	550	26	472	167	482	1295	933
PONTE DI PIAVE	1431	1294	35	853	460	618	51	470	242	470	2219	1038
PORTOBUFFOLE'	170	1165	5	643	40	522	5	381	36	449	256	938
SALGAREDA	1161	1230	35	877	343	608	35	479	177	460	1751	1008
SAN POLO DI PIAVE	960	1210	25	844	274	578	20	468	173	484	1452	988
TOTALE	15275		416		4933		486		2949		24059	

Fonte: Osservatorio Inps

Complesso delle pensioni PUBBLICHE vigenti per residenza del titolare 2022



ODERZO	Vecchiaia		Inabilita'		Superstite		Totale	
COMUNI	N° pensioni	Imp. medio mensile	N° pensioni	Imp. medio mensile	N° pensioni	Imp. medio mensile	N° pensioni	Imp. medio mensile
CESSALTO	52	1917	*	1937	13	849	67	1710
CHIARANO	62	1760	*	1728	9	894	73	1652
CIMADOLMO	46	1822	4	1537	6	695	56	1681
FONTANELLE	84	1583	7	1874	16	854	107	1493
GORGIO AL								
MONTICANO	76	1608	4	1796	18	1055	98	1514
MANSUE'	61	1701	3	1201	12	976	76	1567
MEDUNA DI LIVENZA	33	1769	5	2928	4	1111	42	1845
MOTTA DI LIVENZA	293	2103	14	1953	55	1251	362	1968
ODERZO	750	2040	61	1805	181	1082	992	1851
ORMELLE	75	1963	5	2678	10	957	90	1891
PONTE DI PIAVE	152	1851	10	1570	37	1039	199	1686
PORTOBUFFOLE'	7	2009	-	-	*	1646	8	1964
SALGAREDA	95	2032	6	1443	16	1085	117	1872
SAN POLO DI PIAVE	71	1878	*	1416	11	1154	83	1776
TOTALE	1857		119		388		2370	

Fonte: Osservatorio Inps



Popolazione over 65 suddivisa per classi di età e per genere Comuni della zona di TREVISO NORD

	65-69		70-74		75-79		80-84		>85	
TREVISO NORD	MASCHI	FEMMINE	MASCHI	FEMMINE	MASCHI	FEMMINE	MASCHI	FEMMINE	MASCHI	FEMMINE
Arcade	126	121	121	106	80	96	51	83	34	70
Breda di Piave	225	235	171	163	149	169	115	144	77	161
Carbonera	320	340	301	300	250	298	158	221	147	228
Istrana	260	250	229	212	155	162	102	132	67	126
Maserada sul Piave	263	216	182	218	178	186	152	205	85	184
Morgano	150	138	106	137	102	104	63	61	29	72
Paese	640	648	548	594	407	525	315	375	190	348
Ponzano Veneto	352	351	307	329	258	289	180	225	106	163
Povegliano	158	146	156	111	77	99	64	72	38	102
Quinto di Treviso	277	303	252	314	235	268	167	224	96	167
Spresiano	301	317	290	313	217	289	200	227	105	225
Villorba	492	560	441	508	426	529	333	421	267	434
Totale complessivo	3564	3625	3104	3305	2534	3014	1900	2390	1241	2280

	65-69	70-74	75-79	80-84	>85
TREVISO NORD	7189	6409	5548	4290	3521

TOTALE OVER 65 **26.957**



Complesso delle pensioni PRIVATE vigenti per residenza del titolare 2022



COMUNI TREVISO NORD	Vecchiaia		Invalidita'		Superstite		Pensioni/assegnisociali		Invalidicivili		Totale	
	N° Pensioni	ImP. Mese	N° Pensioni	ImP. Mese	N° Pensioni	ImP. Mese	N° Pensioni	ImP. Mese	N° Pensioni	ImP. Mese	N° Pensioni	ImP. Mese
ARCADE	810	1308	21	731	224	615	10	482	131	461	1196	1069
BREDA DI PIAVE	1416	1261	35	798	418	655	29	457	222	473	2120	1041
CARBONERA	2105	1368	45	784	571	698	43	483	336	473	3100	1127
ISTRANA	1335	1294	26	888	382	610	41	439	236	461	2020	1045
MASERADA SUL PIAVE	1800	1280	58	802	531	643	38	408	278	468	2705	1049
MORGANO	784	1268	30	818	231	658	13	437	117	462	1175	1047
PAESE	3505	1355	113	935	1010	685	91	451	605	468	5324	1103
PONZANO VENETO	2063	1353	51	769	533	684	54	461	280	482	2981	1125
POVEGLIANO	953	1285	25	736	260	589	21	455	136	474	1395	1054
QUINTO DI TREVISO	1721	1274	40	840	528	670	44	425	244	470	2577	1053
SPRESIANO	2137	1280	64	733	667	679	62	460	417	469	3347	1033
VILLORBA	3422	1341	65	797	1071	718	86	468	633	476	5277	1090
TOTALE	22051		573		6426		532		3635		33217	

Fonte: Osservatorio Inps

Complesso delle pensioni PUBBLICHE vigenti per residenza del titolare 2022



TREVISO NORD	Vecchiaia		Inabilita'		Superstite		Totale	
COMUNI	N° pensioni	Imp. medio mensile	N° pensioni	Imp. medio mensile	N° pensioni	Imp. medio mensile	N° pensioni	Imp. medio mensile
ARCADE	82	1.935	7	2.756	17	911	106	1.825
BREDA DI PIAVE	118	1.905	7	1.343	27	909	152	1.702
CARBONERA	353	2.006	26	1.987	72	1.038	451	1.851
ISTRANA	270	2.286	26	2.724	67	1.238	363	2.124
MASERADA SUL PIAVE	128	1.938	11	1.701	42	1.112	181	1.732
MORGANO	99	1.752	*	1.434	24	1.357	125	1.671
PAESE	736	2.021	54	2.088	171	1.160	961	1.871
PONZANO VENETO	375	1.951	26	2.146	83	1.012	484	1.801
POVEGLIANO	112	1.926	12	1.784	27	884	151	1.729
QUINTO DI TREVISO	358	2.031	24	2.410	88	1.125	470	1.881
SPRESIANO	219	1.869	22	2.081	61	959	302	1.700
VILLORBA	691	2.017	53	1.997	161	1.023	905	1.839
TOTALE	3541		268		840		4651	

Fonte: Osservatorio Inps

Popolazione over 65 suddivisa per classi di età e per genere

Comuni della zona di TREVISO SUD

	65-69		70-74		75-79		80-84		>85	
TREVISO SUD	MASCHI	FEMMINE	MASCHI	FEMMINE	MASCHI	FEMMINE	MASCHI	FEMMINE	MASCHI	FEMMINE
Casale sul Sile	321	363	313	337	267	287	185	234	110	177
Casier	312	335	264	280	219	275	167	226	124	209
Mogliano Veneto	888	905	743	840	718	839	516	694	396	692
Monastier di Treviso	129	154	108	99	95	83	65	79	48	109
Preganziol	522	532	489	523	368	407	282	317	189	352
Roncade	421	467	371	404	348	361	261	292	155	285
San Biagio di Callalta	384	393	323	357	286	304	194	239	146	257
Silea	307	331	294	314	245	279	188	216	115	242
Treviso	2391	2772	2147	2591	1880	2513	1528	2332	1282	2632
Zenson di Piave	37	46	53	51	33	38	20	38	14	31
Zero Branco	299	315	279	273	196	217	127	192	97	180
Totale complessivo	6011	6613	5384	6069	4655	5603	3533	4859	2676	5166

	65-69	70-74	75-79	80-84	>85
TREVISO SUD	12624	11453	10258	8392	7842

TOTALE OVER 65 50.569



Complesso delle pensioni PRIVATE vigenti per residenza del titolare 2022



COMUNI TREVISO SUD	Vecchiaia		Invalidita'		Superstite		Pensioni/assegnisociali		Invalidicivili		Totale	
	N° Pensioni	ImP. Mese	N° Pensioni	ImP. Mese	N° Pensioni	ImP. Mese	N° Pensioni	ImP. Mese	N° Pensioni	ImP. Mese	N° Pensioni	ImP. Mese
CASALE SUL SILE	2.006	1.366	45	843	615	720	57	436	345	469	3.068	1.111
CASIER	1.769	1.429	44	901	540	718	36	437	285	446	2.674	1.159
MOGLIANO VENETO	5.037	1.550	119	910	1.692	815	147	506	1.025	491	8.020	1.231
MONASTIER DI TREVISO	852	1.290	19	1.080	255	679	17	424	165	477	1.308	1.054
PREGANZIOL	2.979	1.494	73	838	873	733	70	483	483	482	4.478	1.210
RONCADE	2.796	1.295	57	755	808	663	54	404	439	469	4.154	1.066
SAN BIAGIO DI CALLALTA	2.523	1.244	54	805	723	614	56	447	376	477	3.732	1.026
SILEA	1.999	1.370	65	787	632	693	43	454	361	478	3.100	1.103
TREVISO	13.944	1.429	343	889	4.663	760	533	525	3.158	476	22.641	1.129
ZENSON DI PIAVE	317	1.250	10	831	134	590	11	507	47	443	519	983
ZERO BRANCO	1.619	1.242	48	735	562	629	70	456	357	475	2.656	979
TOTALE	35.841		877		11.497		1.094		7.041		56.350	

Fonte: Osservatorio Inps

Complesso delle pensioni PUBBLICHE vigenti per residenza del titolare 2022



COMUNI	Vecchiaia		Inabilita'		Superstite		Totale	
	Numero pensioni	Importo medio mensile	Numero pensioni	Importo medio mensile	Numero pensioni	Importo medio mensile	Numero pensioni	Importo medio mensile
CASALE SUL SILE	264	1921	18	2850	71	985	353	1780
CASIER	437	2262	41	1876	122	1264	600	2032
MOGLIANO VENETO	1168	2105	74	2034	314	1114	1556	1902
MONASTIER DI TREVISO	67	1811	9	1922	14	1244	90	1734
PREGANZIOL	603	2141	45	1889	142	1088	790	1938
RONCADE	287	1986	20	1805	72	1104	379	1809
SAN BIAGIO DI CALLALTA	221	1896	12	2070	34	1119	267	1805
SILEA	307	1989	29	1918	71	1129	407	1834
TREVISO	5268	2326	357	2060	1567	1313	7192	2092
ZENSON DI PIAVE	19	1613	6	2207	7	1370	32	1671
ZERO BRANCO	226	1956	14	1706	40	1206	280	1836
TOTALE	8867		625		2454		11946	

Fonte: Osservatorio Inps